

Aparato de movimiento Carriere Clase3

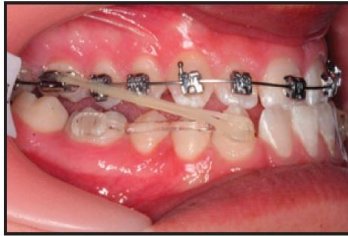

¿Qué es el aparato de corrección Carriere Motion Clase III?

El aparato de corrección Carriere Motion clase III se utiliza para corregir una maloclusión clase III (mordida). Se puede usar en reemplazo de electrodomésticos tradicionales como Head Gear.

¿Cómo funciona el aparato de corrección Carriere Motion Clase III?

El aparato de movimiento Carriere está adherido a sus dientes durante los primeros 6-9 meses de tratamiento de ortodoncia. Usando ligas especializadas que se unen al aparato de movimiento Carriere, los dientes se mueven a la ubicación deseada.

Una vez que se ha logrado la ubicación deseada de los dientes, generalmente dentro de 3 a 5 meses, se puede quitar el aparato de movimiento Carriere y puede comenzar la siguiente fase del tratamiento (generalmente con frenos o invisalign).

¿Cuáles son los beneficios de usar el aparato de corrección Carriere Motion Clase III?

- Menor tiempo de tratamiento: el aparato se usa antes de los frenos/invisalign para un movimiento más rápido de los dientes y menos tiempo en frenos/invisalign.
- Ligas al principio: las ligas se usan al comienzo del tratamiento cuando la mayoría de los pacientes todavía están entusiasmados con el tratamiento.
- Habla normal: la calidad de su discurso no se ve afectada.
- No se necesitan electrodomésticos faciales: no se necesitan electrodomésticos tradicionales voluminosos, como aparatos que se usan fuera de la boca.
- Diseño elegante y de bajo perfil: el diseño de bajo perfil y la superficie lisa lo hacen cómodo para usar.
- Fácil de mantener limpio: fácil de cepillarse y usar hilo dental con el aparato puesto.

Instrucciones:

1. Siempre use ligas en ambos lados, a menos que la doctora le indique lo contrario.
2. **Use las ligas al menos 22 horas por día.** Nunca debes quitártelas por más de 30 minutos.
3. Si se usan correctamente, debe desarrollar algunos espacios entre los dientes frontales de abajo.
4. Si necesita más ligas, llame o pase por la oficina para obtener más.
5. Si su freno o el aparato están flojos, no use ligas hasta que vea a la Doctora Cooke.